

PROJETO ARQUITETÔNICO - CONSTRUÇÃO DA UBS DO BAIRRO MORUMBI
ESCALA INDICADA

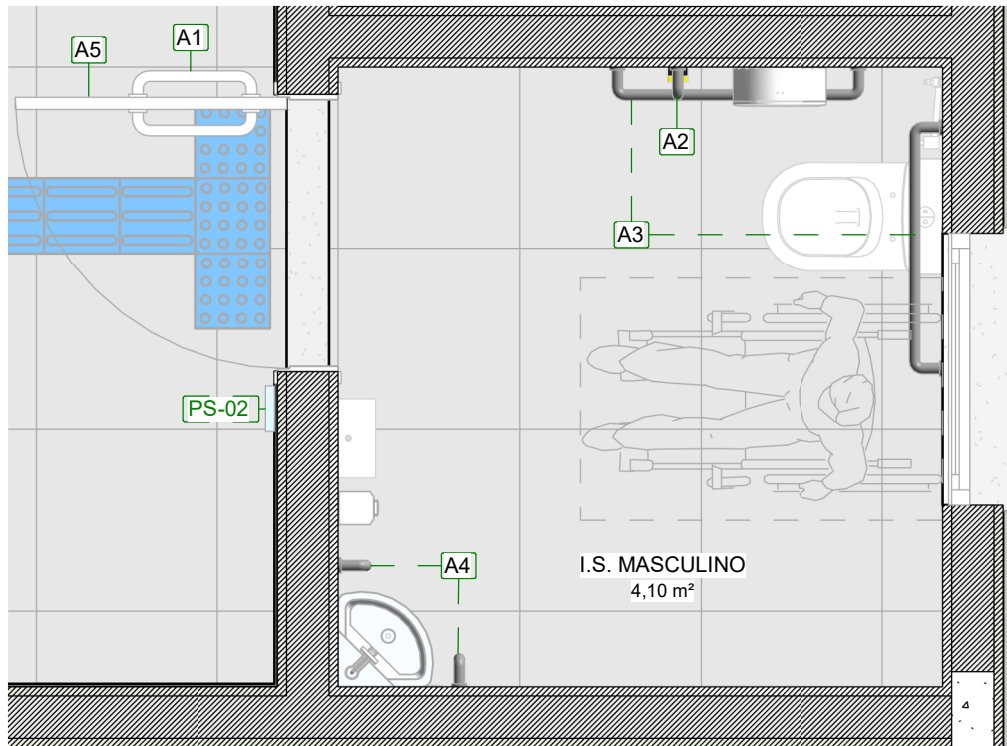

DT-01
1:25

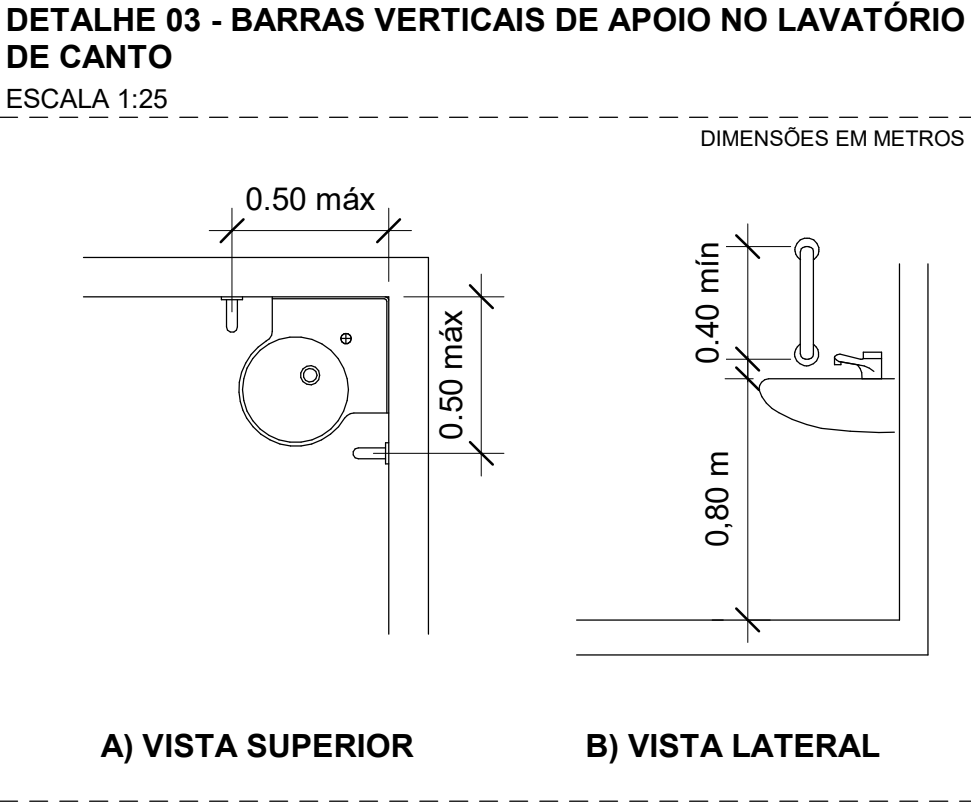
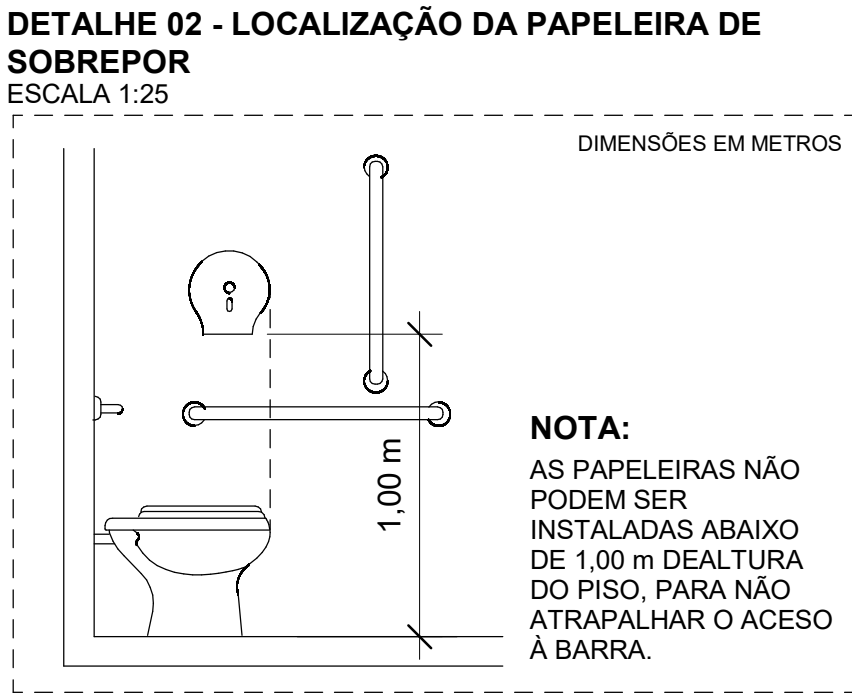
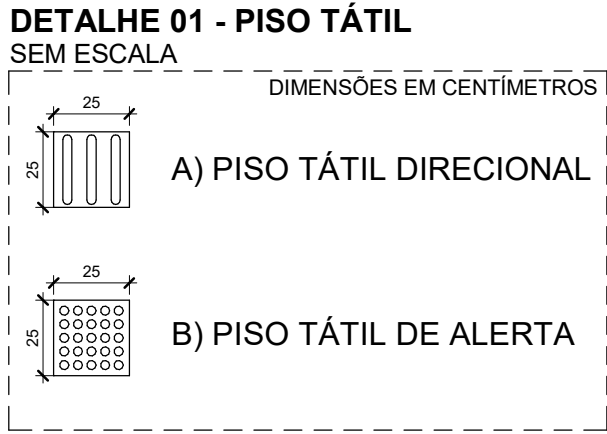

DETALHE 04 - BACIA CONVENCIONAL OU SUSPensa COM BARRAS DE APOIO RETA E LATERAL FIXA

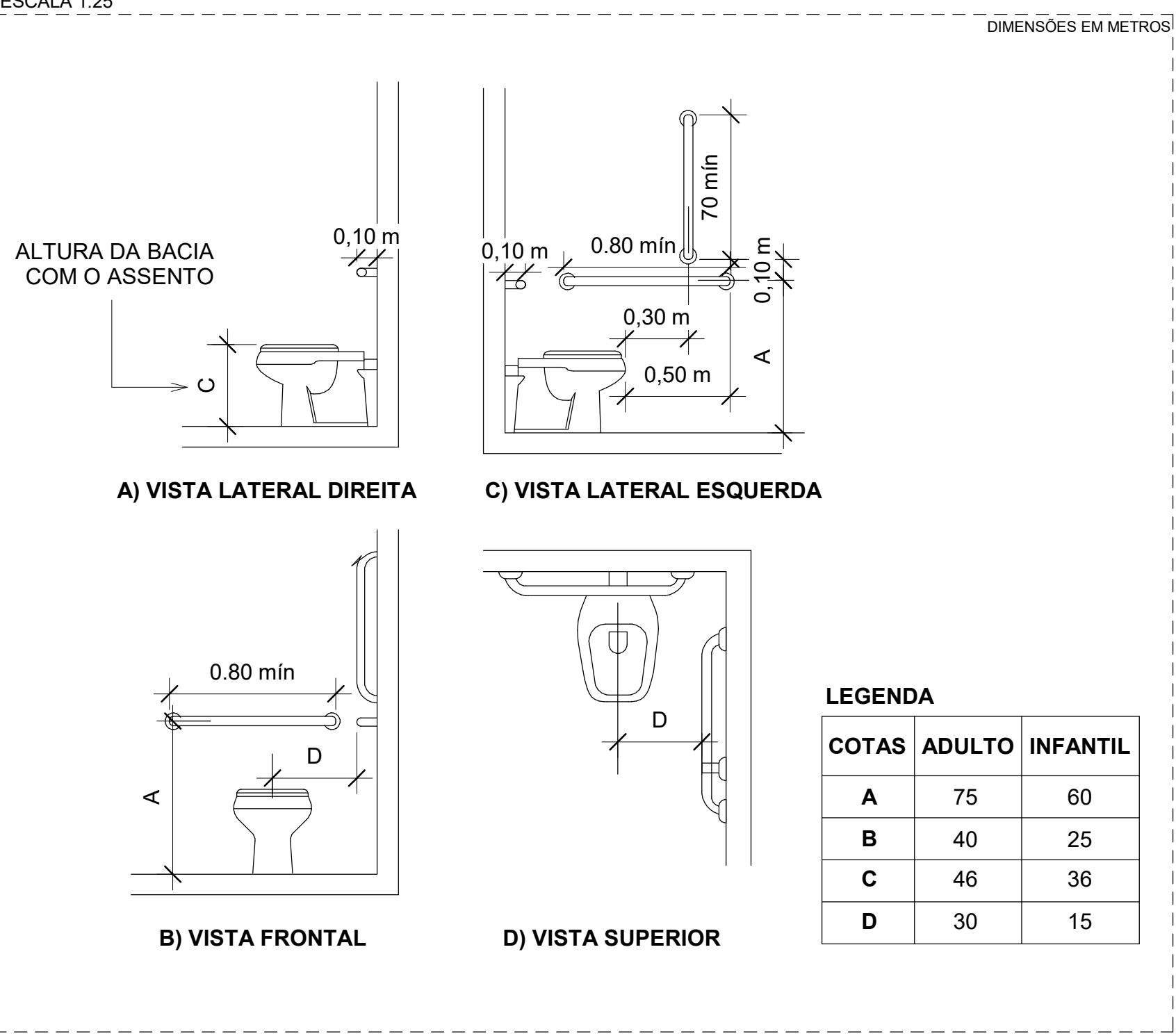

DETALHE 05 - INSTALAÇÃO DE GUARDA-CORPO NA RAMPA DE ACESSO

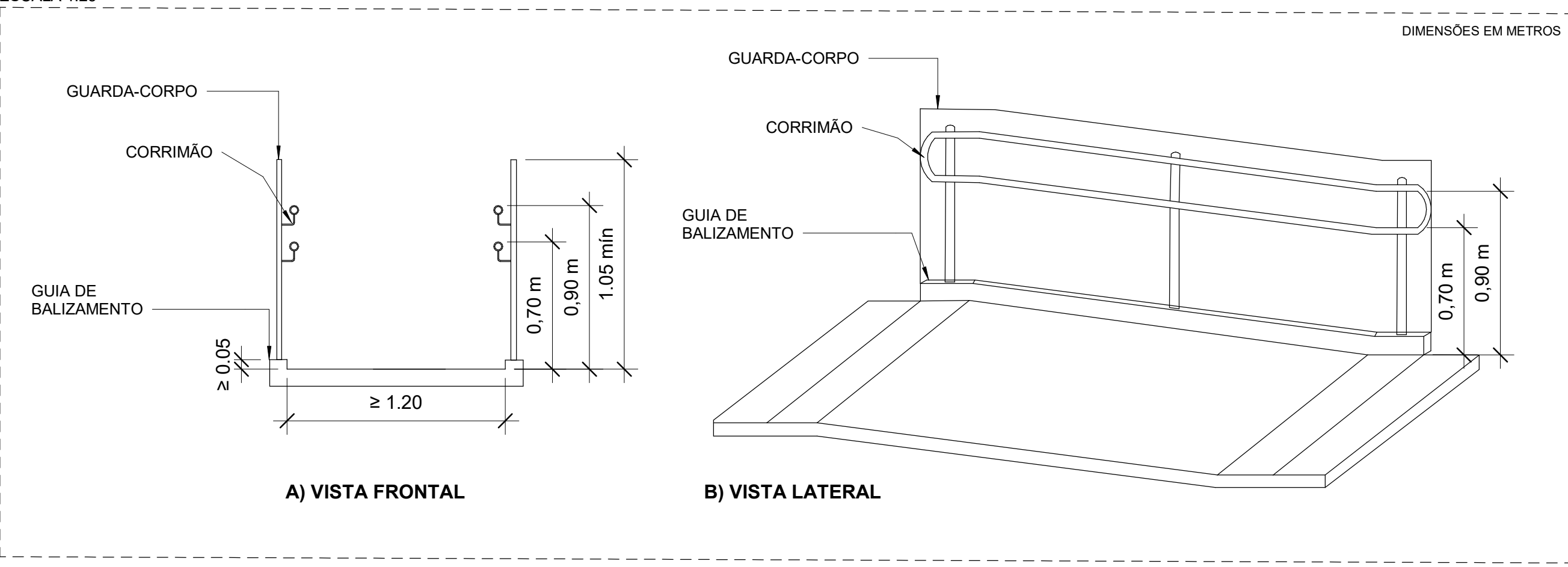

DETALHE 06 - ALTURA DE INSTALAÇÃO DE BARRAS DE APOIO E PLACA DE METAL

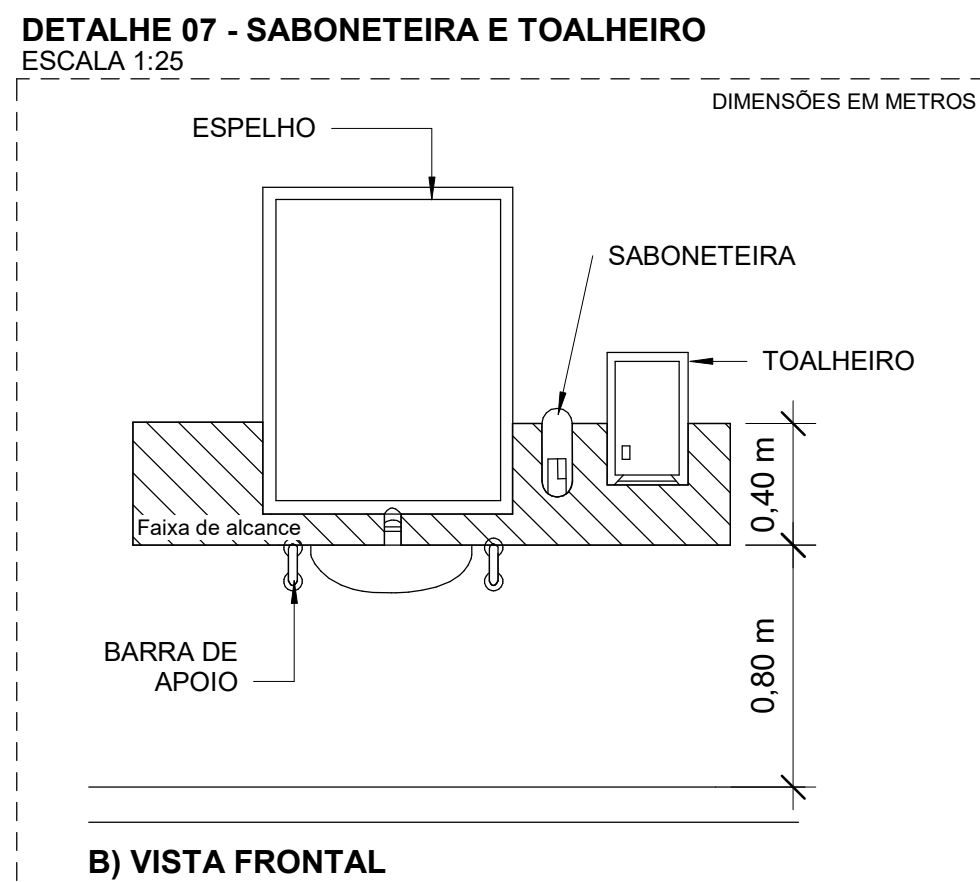
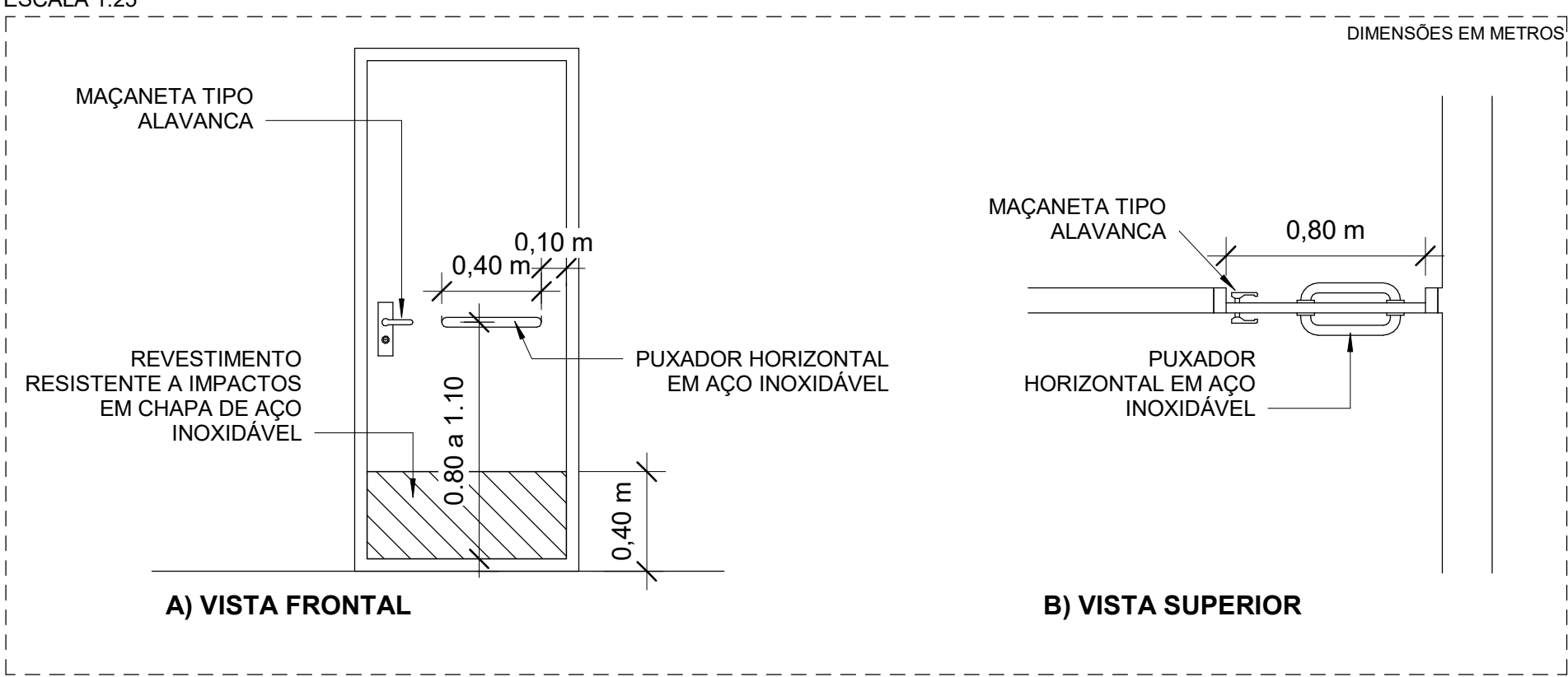

NOTA:
AS SABONETEIRAS E TOALHEIROS DEVEM SER INSTALADOS A UMA CERTA FAIXA DE ALCANCE ENTRE 0,80 METROS E 1,20 METROS.

DETALHE 09 - PLACA TÁTIL E DE SINALIZAÇÃO VISUAL

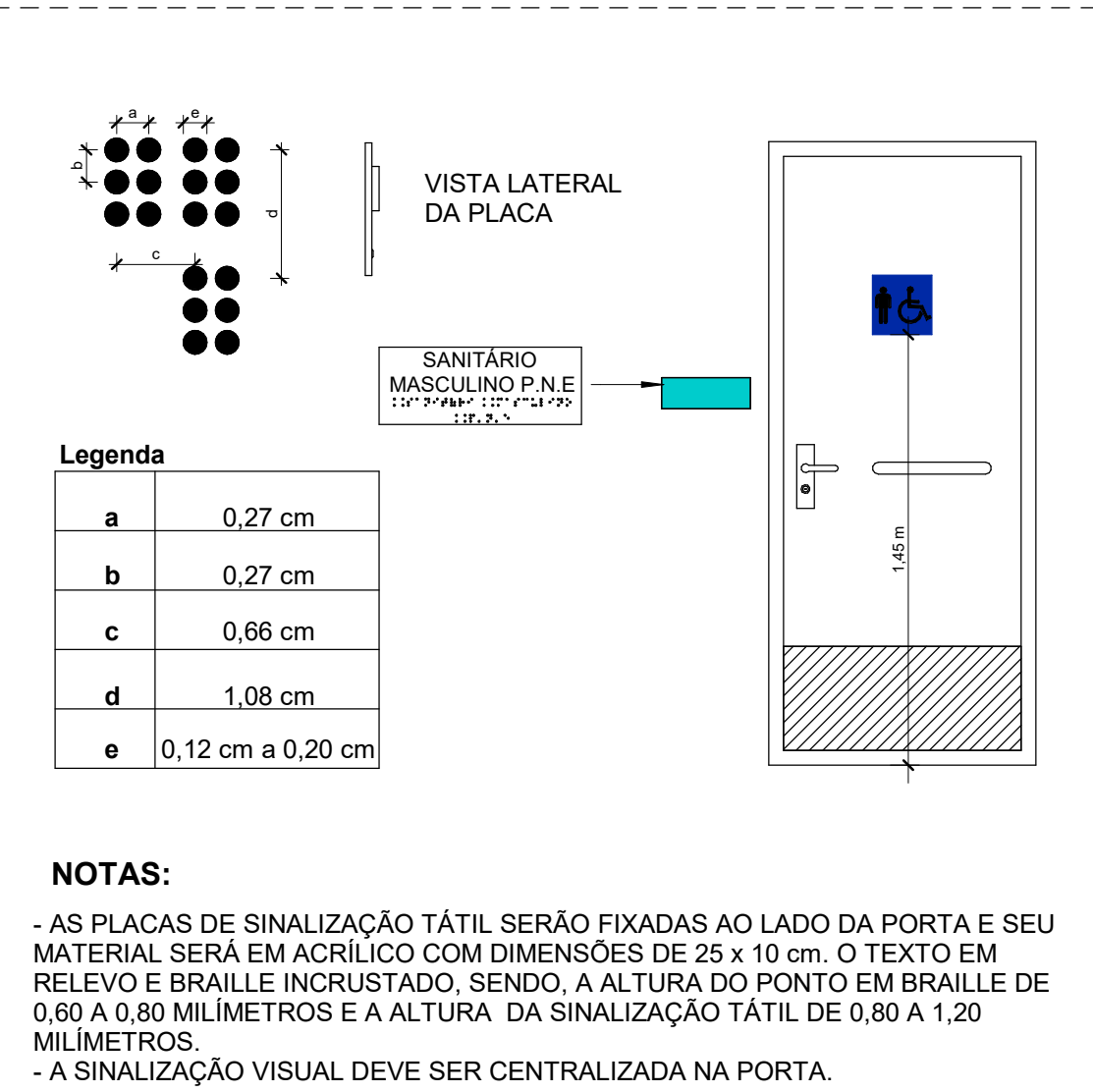

DETALHE 08 - ALTURA DE INSTALAÇÃO DO ESELHO

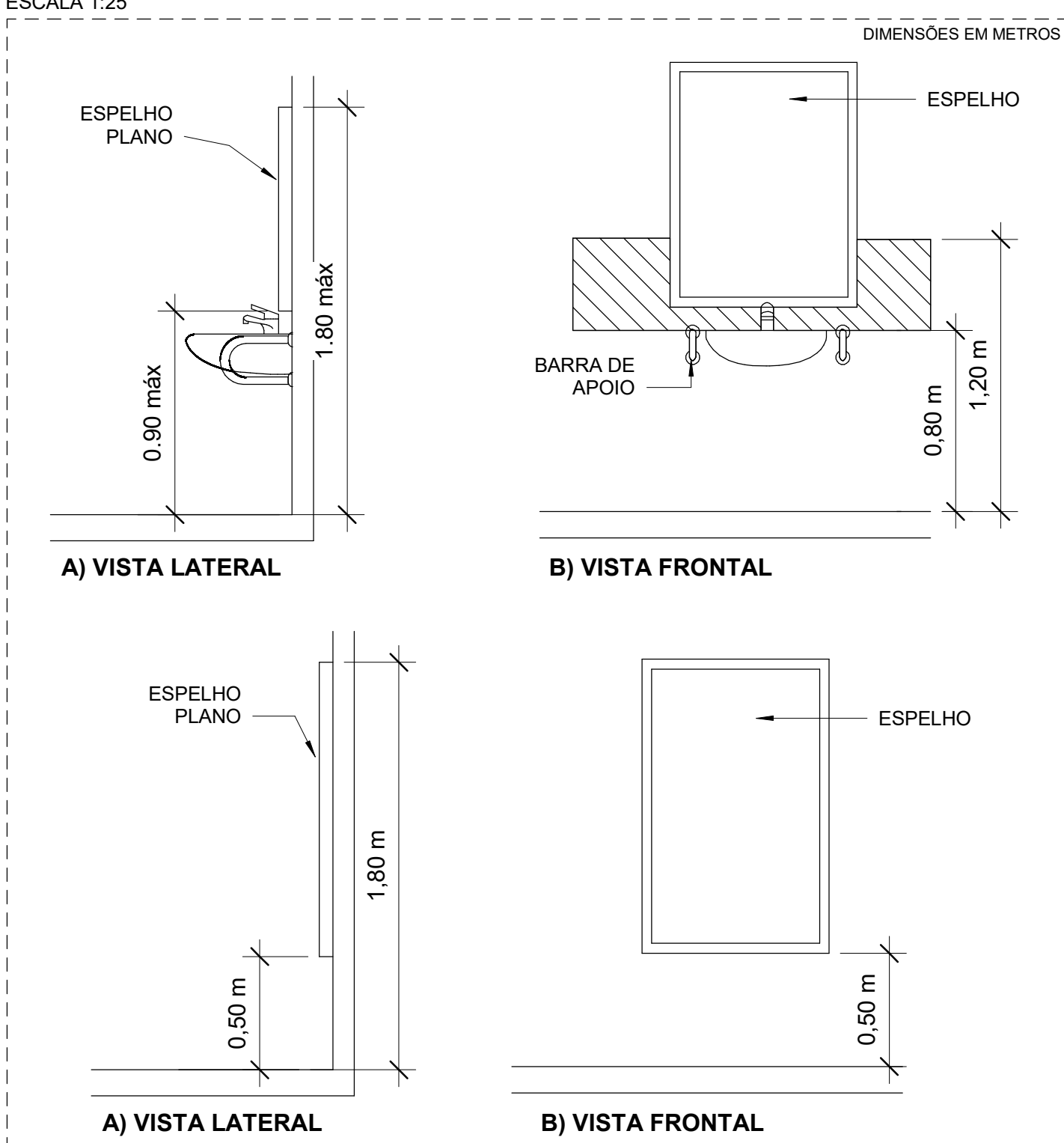

NOTA:
OS ESELHOS DEVEM SER INTALADOS A UMA ALTURA ENTRE 0,50 m ATÉ 1,80 m EM RELAÇÃO AO PISO.

PLACAS DE ATENDIMENTO AO PÚBLICO			
PLACA PARA FIXAÇÃO NA FOLHA DA PORTA COM DIMENSÕES 25 CM X 10 CM (ALTURA X LARGURA) DE ÁREA ÚTIL DE INFORMAÇÃO E PLACA EM ALTO RELEVO COM SINALIZAÇÃO EM BRAILLE SEGUNDO INDICAÇÕES DA NBR 9050/2020			
PP-01 TRIAGEM VACINA	PP-02 SALA DE VACINA	PP-03 TRIAGEM	PP-04 COLETA DE MATERIAS
PP-05 SALA DE CURATIVOS	PP-06 SALA DE CUIDADOS BÁSICOS	PP-07 CONSULTÓRIO 01	PP-08 CONSULTÓRIO 02
PP-09 CONSULTÓRIO 03	PP-10 CONSULTÓRIO GINECOLÓGICO	PP-11 CONSULTÓRIO ODONTOLÓGICO	PP-12 SALA DE REUNIÕES

PLACAS SANITÁRIOS			
PLACA PARA FIXAÇÃO NA FOLHA DA PORTA COM DIMENSÕES 25 CM X 10 CM (ALTURA X LARGURA) DE ÁREA ÚTIL DE INFORMAÇÃO E PLACA EM ALTO RELEVO COM SINALIZAÇÃO EM BRAILLE SEGUNDO INDICAÇÕES DA NBR 9050/2020			
PS-01 SANITÁRIO FEMININO ACESSÍVEL	PS-02 SANITÁRIO MASCULINO ACESSÍVEL	PS-03 SANITÁRIO GINECOLOGIA	PS-04 ESCOVÁRIO
PB-05 VESTIÁRIO FEMININO	PB-06 VESTIÁRIO MASCULINO		

PLACAS DE ÁREAS ADMINISTRATIVAS			
PLACA PARA FIXAÇÃO NA FOLHA DA PORTA COM DIMENSÕES 25 CM X 10 CM (ALTURA X LARGURA) DE ÁREA ÚTIL DE INFORMAÇÃO E PLACA EM ALTO RELEVO COM SINALIZAÇÃO EM BRAILLE SEGUNDO INDICAÇÕES DA NBR 9050/2020			
PA-01 ACESSO RESTRITO A FUNCIONÁRIOS	PA-02 SALA DE GUARDA DE MEDICAMENTO	PA-03 SALA DE AGENTES DA SAÚDE	PA-04 ALMOXARIFADO
PA-05 COPA	PA-06 ESTERILIZAÇÃO	PA-07 SALA DE LAVAGEM E DESINFECÇÃO	PA-08 SALA DE GERENTE
PA-09 DML			

PLACAS DE ATENDIMENTO AO PÚBLICO			
CÓDIGO	QUANTIDADE	SIGNIFICADO	APLICAÇÃO
PP-01	01	TRIAGEM VACINA	IDENTIFICAÇÃO DA SALA DE TRIAGEM DA VACINA
PP-02	01	SALA DE VACINA	IDENTIFICAÇÃO DA SALA DA VACINA
PP-03	01	TRIAGEM	IDENTIFICAÇÃO DA SALA DE TRIAGEM GERAL
PP-04	01	COLETA DE MATERIAS	IDENTIFICAÇÃO DA SALA DE COLETA DE MATERIAS
PP-05	01	SALA DE CURATIVOS	IDENTIFICAÇÃO DA SALA DE CURATIVOS
PP-06	01	SALA DE CUIDADOS BÁSICOS	IDENTIFICAÇÃO DA SALA DE CUIDADOS BÁSICOS
PP-07	01	CONSULTÓRIO 01	IDENTIFICAÇÃO DO CONSULTÓRIO 01
PP-08	01	CONSULTÓRIO 02	IDENTIFICAÇÃO DO CONSULTÓRIO 02
PP-09	01	CONSULTÓRIO 03	IDENTIFICAÇÃO DO CONSULTÓRIO 03
PP-10	01	CONSULTÓRIO GINECOLÓGICO	IDENTIFICAÇÃO DO CONSULTÓRIO GINECOLÓGICO
PP-11	01	CONSULTÓRIO ODONTOLÓGICO	IDENTIFICAÇÃO DO CONSULTÓRIO ODONTOLÓGICO
PP-12	02	SALA DE REUNIÕES	IDENTIFICAÇÃO DA SALA DE REUNIÕES
PLACAS DE SANITÁRIOS			
CÓDIGO	QUANTIDADE	SIGNIFICADO	APLICAÇÃO
PS-01	01	SANITÁRIO FEM. ACESSÍVEL	IDENTIFICAÇÃO DO SANITÁRIO FEMININO ACESSÍVEL
PS-02	01	SANITÁRIO MASC. ACESSÍVEL	IDENTIFICAÇÃO DO SANITÁRIO MASCULINO ACESSÍVEL
PS-03	01	SANITÁRIO GINECOLÓGICO	IDENTIFICAÇÃO DO SANITÁRIO DO CONSULTÓRIO GINECOLÓGICO
PS-04	01	ESCOVÁRIO	IDENTIFICAÇÃO DO ESCOVÁRIO
PS-05	01	VESTIÁRIO FEMININO	IDENTIFICAÇÃO DO VESTIÁRIO FEMININO
PS-06	01	VESTIÁRIO MASCULINO	IDENTIFICAÇÃO DO VESTIÁRIO MASCULINO
PLACAS DE ÁREAS ADMINISTRATIVAS			
CÓDIGO	QUANTIDADE	SIGNIFICADO	APLICAÇÃO
PA-01	01	ACESSO RESTRITO A FUNCIONÁRIOS	IDENTIFICAÇÃO DO ACESSO RESTRITO A FUNCIONÁRIOS
PA-02	01	SALA DE GUARDA DE MEDICAMENTO	IDENTIFICAÇÃO DA SALA DE GUARDA DE MEDICAMENTO
PA-03	01	SALA DE AGENTES DA SAÚDE	IDENTIFICAÇÃO DA SALA DE AGENTES DA SAÚDE
PA-04	01	ALMOXARIFADO	IDENTIFICAÇÃO DO ALMOXARIFADO
PA-05	01	COPA	IDENTIFICAÇÃO DA COPA
PA-06	01	ESTERILIZAÇÃO	IDENTIFICAÇÃO DA SALA DE ESTERILIZAÇÃO
PA-07	01	SALA DE LAVAGEM DE DESINFECÇÃO	IDENTIFICAÇÃO DA SALA DE LAVAGEM DE DESINFECÇÃO
PA-08	01	SALA DE GERENTE	IDENTIFICAÇÃO DA SALA DE GERENTE
PA-09	01	DML	IDENTIFICAÇÃO DO DML
TOTAL:	28		

NOTAS:
- MEDIDAS E NÍVEIS EM METROS E CENTÍMETROS;
- VERIFICAR DETALHES CONSTRUTIVOS PERTINENTES NO MEMORIAL DESCRITIVO;
- AS ALTERAÇÕES NESTE PROJETO SOMENTE COM AUTORIZAÇÃO EXPRESSA DA FISCALIZAÇÃO E DA EMPRESA PROJETISTA.

REFERÊNCIAS:
- PARA SEREM CONSIDERADOS ACESSÍVEIS, TODOS OS ESPAÇOS, EDIFICAÇÕES, MOBILIÁRIOS E EQUIPAMENTOS URBANOS QUE VIEREM A SER PROJETADOS, CONSTRUÍDOS, MONTADOS OU IMPLANTADOS, BEM COMO AS REFORMAS E AMPLIAÇÕES DE EDIFICAÇÕES E EQUIPAMENTOS URBANOS, DEVEM ATENDER A NORMA NBR 9050/2020;
- A SINALIZAÇÃO TÁTIL DEVE SER UTILIZADA CONFORME ESTABELECIDO PELA NORMA NBR 16537/2016

REV 01	13/08/24	ALTERAÇÕES CONFORME SOLICITAÇÕES DA VIGILÂNCIA SANITÁRIA NO PROJ. ARQUITETÔNICO	DAC
REV 02	01/11/23	EMISSÃO INICIAL	DAC
REVISÃO	DATA	DESCRIÇÃO	RESP.:

PROJETO	COORDENAÇÃO DE PROJETOS
	DENIS DE SOUZA SILVA RESPONSÁVEL TÉCNICO CREA: MG-127.216/0
	ALOISIO C. FERREIRA RESPONSÁVEL TÉCNICO CREA: MG-87.132/0
	RAFAEL B. CARREIRA CAU: 08A156411-6

CONSTRUÇÃO DA UBS DO BAIRRO MORUMBI	
ENDEREÇO: RUA JULIO CESAR HUNH, BAIRRO MORUMBI POUSO ALEGRE - MINAS GERAIS	DESCRIÇÃO: ACESSIBILIDADE
ASSUNTO: PROJETO DE ACESSIBILIDADE, DETALHES, TABELAS E NOTAS	FASE DO PROJETO: EXECUTIVO
	FOLHA Nº: 02/02

DATA INICIAL: 01/11/2023	ESCALA: INDICADA	REVISÃO: R01	DAC-PMPA-MRB-PE-ACE-R01-RVT
-----------------------------	---------------------	-----------------	-----------------------------